Продажа

г. Владивосток, ул. Карбышева, л 2

Владивосток,

ул. Карбышева, ЖК «Футурист»

₽ 8 172 450

Предлагаются к покупке квартиры футурист-класса по цене застройщика в ЖК Футурист в г. Владивостоке. ЖК расположен в районе БАМ. Комплекс состоит из двух домов по 16 этажей и центральной башни 24 этажа. ЖК - это новый уровень комфорта: панорамные окна на акваторию Амурского залива, трехуровневый подземный паркинг, квартиры с террасами и собственная событийная площадка.
Квартиры с отделкой White Box. На стенах улучшенная штукатурка, полусухая стяжка пола машинного нанесения, разводка электрики с установкой выключателей и розеток, окна и лоджия ПВХ 5-камерной профильной системой с двухкамерным стеклопакетом, качественная трехпетельчатая входная дверь (весом 95 кг.).
Вход в подъезд на уровне тротуара, стильные входные группы, дизайнерская отделка, бесшумные скоростные лифты, комната для хранения колясок и велосипедов, место для мойки лап домашних животных. Также предусмотрены лобби с консьержем.
В ЖК внедрены современные технологии: видеодомофон в каждой квартире и в теплом тамбуре, интеллектуальная система управления лифтом, скамейки с зарядками для гаджетов, круглосуточная охрана и видеонаблюдение, система Face ID, Wi-fi на придомовой территории, система подземного хранения мусора, телеметрия.
Закрытый двор с собственной событийной площадкой. Двор ЖК это целый парк с игровыми площадками для детей разных возрастов, которые спроектированы совместно с детскими психологами, насыщенная спортивная зона с уличными тренажерами и оборудование для командных игр.
Встроенная автомойка с комбинированной системой мойка/сушка в подземном паркинге для жильцов дома на -1 уровне при въезде.

Также можно приобрести машино-место на подземном паркинге.

Название ЖК: **ЖК «Футурист»**
Срок сдачи год: **2025 г.**
Тип дома: **Монолитный**
Стадия строительства: **строится**

Идентификатор корпуса ЖК: **Литер 2**
Класс жилья: **Бизнес**
Тип сделки: **ДДУ**
Срок сдачи квартал: **4**

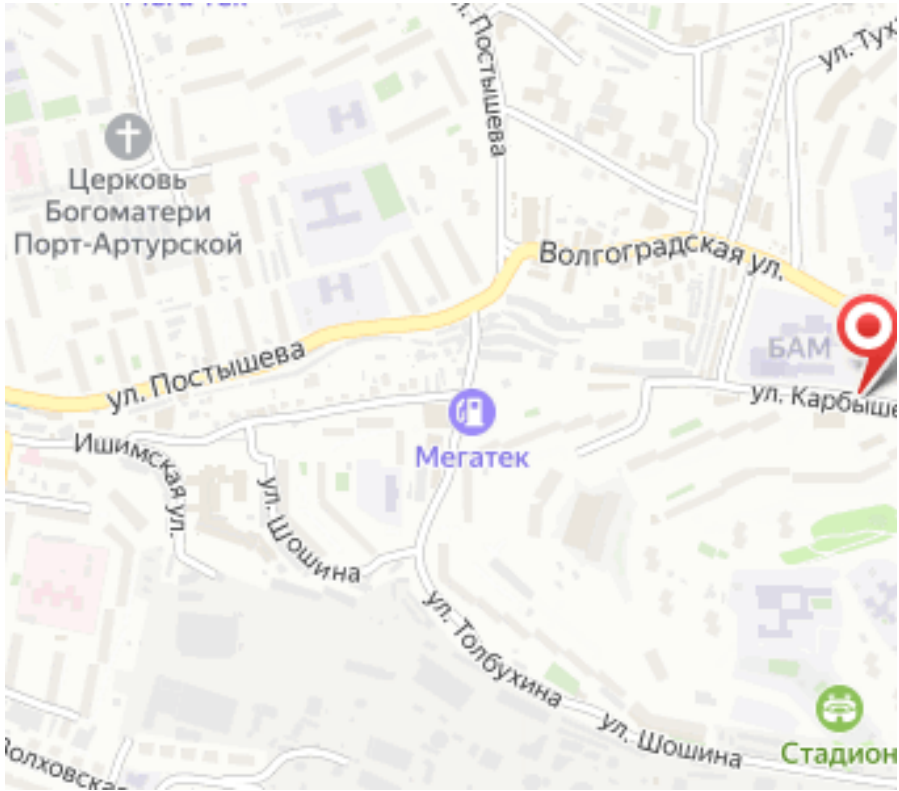
Церковь
Богоматери
Порт-Артурской
Волгоградская ул.
ул. Постышева
ул. Постышева
БАМ
Мегатек
Ишимская ул.
ул. Шошина
ул. Толбухина
ул. Шошина
Стадион

Планировки

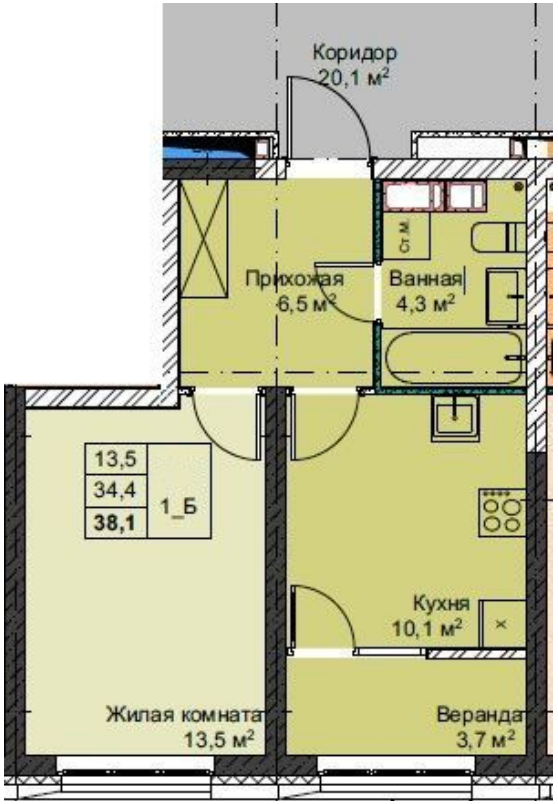

1-к.квартира, 38.1 м², 3 эт.

от ₽ 8 896 350

Количество комнат	1
Общая площадь	38.1 м²
Стоимость за м²	₽ 233 500
Жилая площадь	28 м²
Площадь кухни	10.1 м²
Этаж	3
Этажей в доме	16
Тип санузла	Совмещенный
Наличие балкона/лоджии	лоджия

Планировки

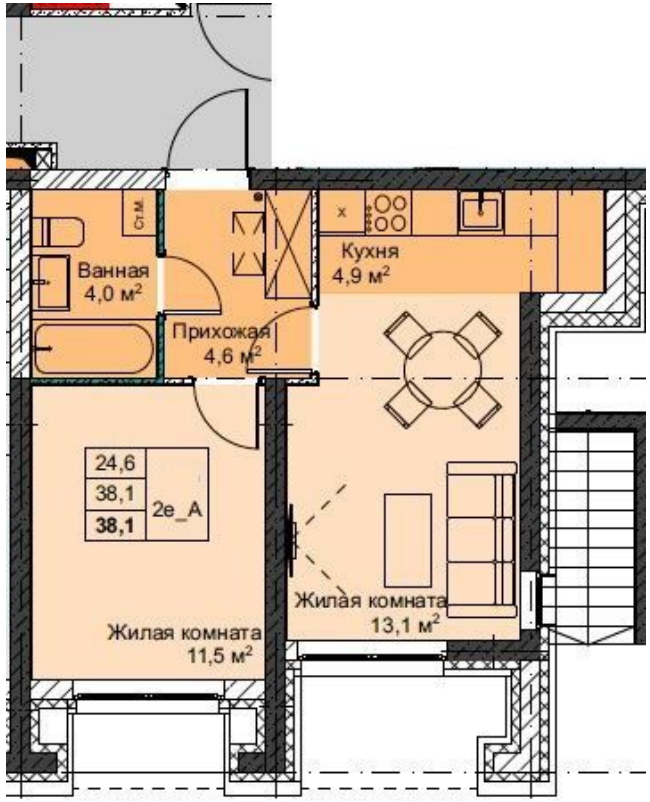

2-к.квартира, 38.1 м², 1 эт.

от ₽ 8 172 450

Количество комнат	2
Общая площадь	38.1 м²
Стоимость за м²	₽ 214 500
Жилая площадь	33.2 м²
Площадь кухни	4.9 м²
Этаж	1
Этажей в доме	16
Тип санузла	Совмещенный
Наличие балкона/лоджии	нет

Планировки

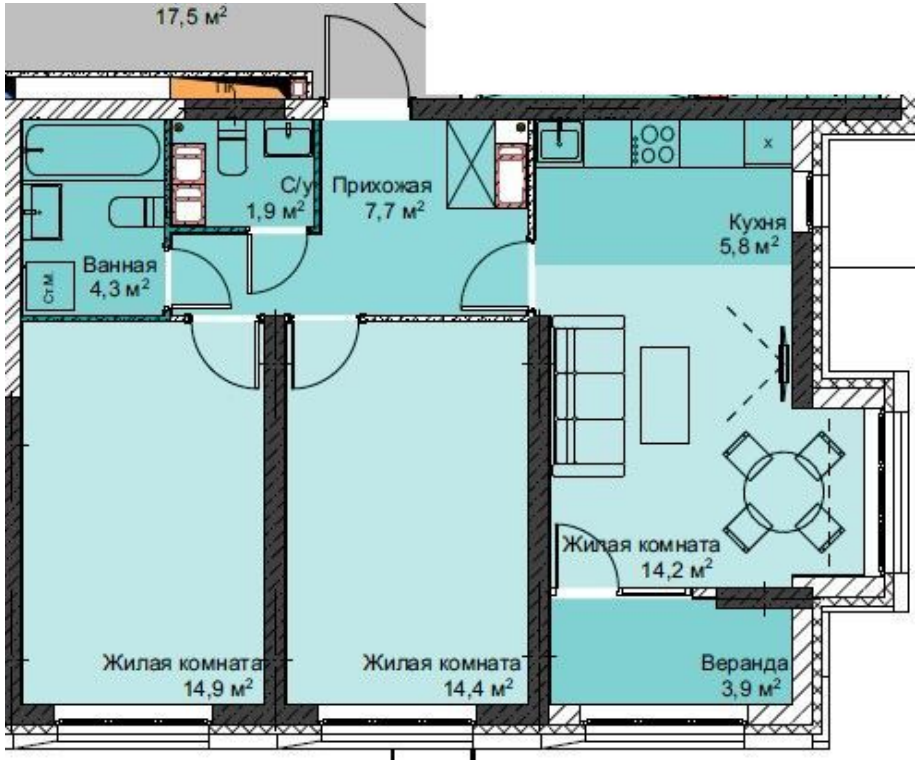

3-к.квартира, 67.1 м², 3 эт.

от ₽ 11 977 350

Количество комнат	3
Общая площадь	67.1 м²
Стоимость за м²	₽ 178 500
Жилая площадь	61.3 м²
Площадь кухни	5.8 м²
Этаж	3
Этажей в доме	16
Тип санузла	Совмещенный
Наличие балкона/лоджии	лоджия

Руководитель

Кошелева Оксана

+7(914)757-5454

Самолет плюс - Сахалин

+7 (4242) 27-54-54
ndn65.ru
narodnii_departament@mail.ru
Корсаков, ул Корсаковская, д 11