Продажа

Студия, 22.2 м², 10/15 эт.

Южно-Сахалинск,

г Южно-Сахалинск, ул Больничная, д 2 к 7

₽ 5 200 000

ЖК " Аралия". Продается квартира-студия. Отделка White box.
Восточная сторона, солнечная. Окна выходят на ул. Горького.
Во дворе установлен шлагбаум.
Отлично подойдет для сдачи в аренду и для проживания.
Удобная транспортная развязка.
Можно приобрести квартиру по льготной ипотеке площадью от 39 кв.м,.
Все вопросы и предложения можно обсудить при встрече или по телефону. Звоните.
При покупки квартиры комиссия 0%

Организуем показ в удобное для вас время и открыто для ваших вопросов и предложений!

Прочие предложения можно посмотреть на сайте или в офисе Агентства.
В нашем офисе можно узнать о предложениях, которые только появятся на на рынке.
Квартиры от застройщика: Москва , Санкт- Петербург , Южно- Сахалинск по самым выгодным % ставкам без скрытых комиссий и переплат.

Агентство недвижимости предоставляет полный пакет услуг:

-подача заявки на ипотеку во все банки с преференцией;
-индивидуальный подход к каждому клиенту;
-бесплатный выезд риэлтора в удобное для вас время;
-приватизация любой сложности ;
-бесплатная консультация;
-подготовка документов любой сложности;
-военная ипотека;
-сопровождение сделок по сертификатам и различным соц.программам;
-срочный выкуп;

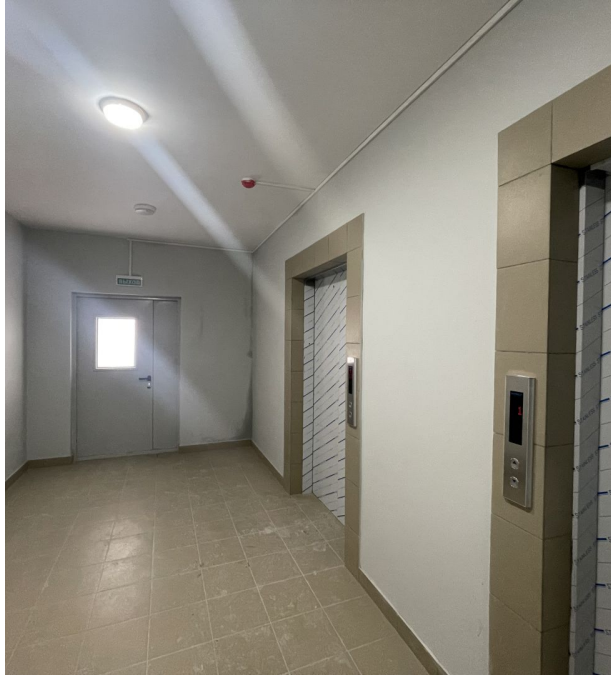

Количество комнат: **Студия**
Общая площадь: **22.2 м²**
Этаж: **10**
Тип санузла: **Совмещенный**
Ремонт: **отделка под чистовую**
Наличие телефона: **да**
Наличие мебели: **нет**
Вид из окон: **на улицу**
Тип дома: **монолит**

Год постройки дома: **2023 г.**
Жилая площадь: **20 м²**
Этажей в доме: **15**
Тип балкона: **2 лоджии**
Состояние объекта: **требует ремонта**
Наличие интернета: **да**
Мусоропровод: **нет**
Высота потолков в метрах: **2.7 м.**
Материал стен: **Монолит**

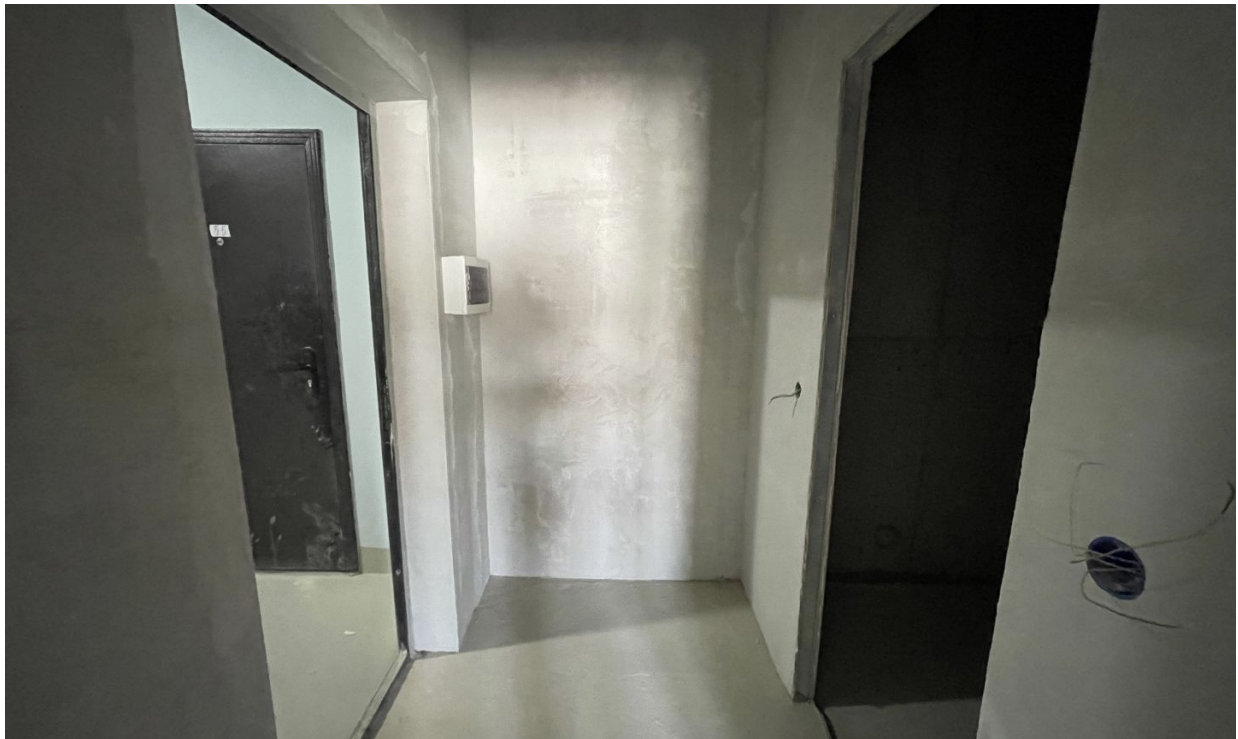

modeun
Пассажирский лифт
вместимость 15 человек

ВЫХОД

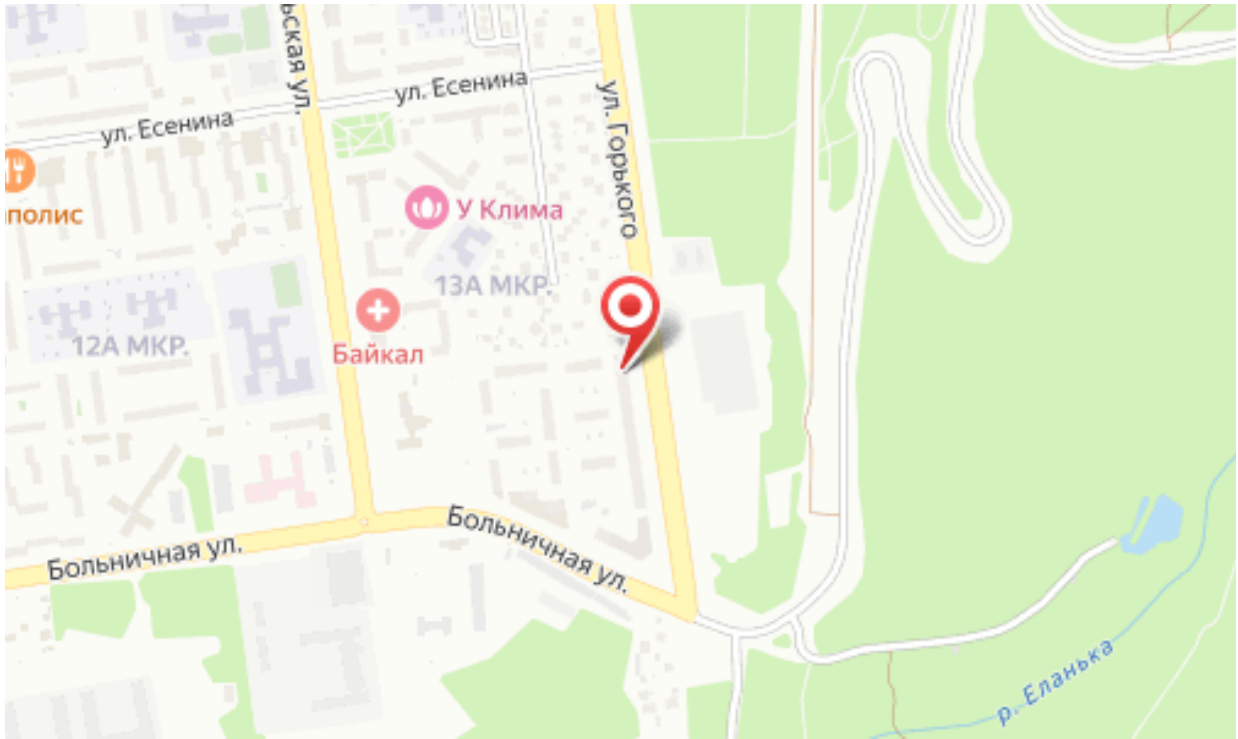
ул. Есенина
ул. Есенина
ул. Горького
У Клима
13А МКР.
12А МКР.
Байкал
Больничная ул.
Больничная ул.
р. Еланька

Руководитель

Кошелева Оксана

+7(914)757-5454

Самолет плюс - Сахалин

+7 (4242) 27-54-54
ndn65.ru
narodnii_departament@mail.ru
Корсаков, ул Корсаковская, д 11