Продажа

2-к.квартира, 42.5 м², 5/5 эт.

Корсаков,

Сахалинская обл, г Корсаков, ул Краснофлотская, д 37

₽ 4 450 000

Центр города.
Продаётся квартира в хорошем состоянии, комнаты раздельные, не угловая, сухая , солнечная сторона.
Квартира подаётся с мебелью , кухонный гарнитур сделан на заказ, встроенный шкаф купе , вся мебель в хорошем состоянии. Сантехника поменяна, электропроводка новая.
Удобный район для проживания, в шаговой доступности школа, детские сады, супермаркет, автобусные остановки и многое другое.
Продажа возможна по ипотеке, сертификатам , звоните рассмотрим предложения.
Прочие предложения можно посмотреть на сайте или в офисе Агентства.

В нашем офисе можно узнать о предложениях, которые только появятся на рынке.
Подобрать квартиру от застройщика в разных городах Москва , Санкт- Петербург , Южно- Сахалинск и других регионах по самым выгодным % ставкам без скрытых комиссий и переплат.

Агентство недвижимости ООО «Самолет Плюс-Сахалин» предоставляет полный пакет услуг:

-индивидуальный подход к каждому клиенту;
-бесплатный выезд риэлтора в удобное для вас время;
-Клининг
-приватизация любой сложности ;
-бесплатная консультация;
-подготовка документов любой сложности;
-оперативная подача заявки на ипотеку во все банки (99% заявок с положительным результатом);
-военная ипотека;
-сопровождение сделок по сертификатам и различным соц.программам;
-срочный выкуп;

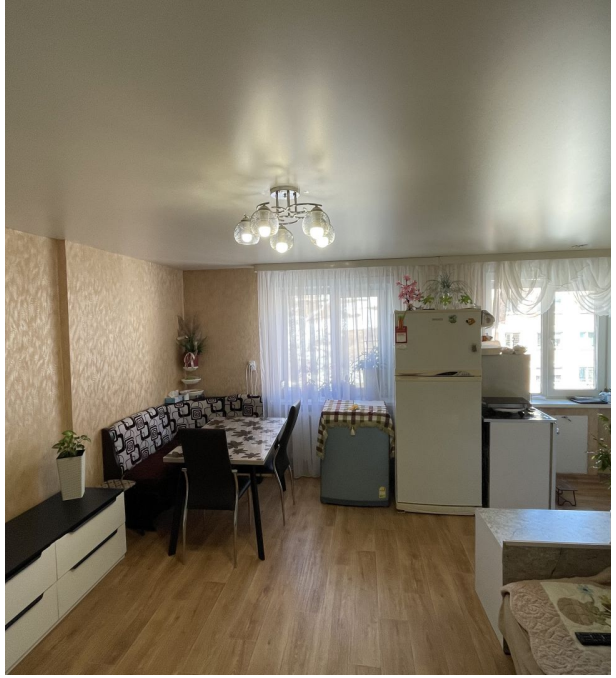

Количество комнат: **2**
Общая площадь: **42.5 м²**
Площадь кухни: **5 м²**
Этажей в доме: **5**
Тип балкона: **нет**
Состояние объекта: **хорошее**
Наличие интернета: **да**
Мусоропровод: **нет**
Высота потолков в метрах: **2.6 м.**
Материал стен: **Панель**

Год постройки дома: **1966 г.**
Жилая площадь: **35 м²**
Этаж: **5**
Тип санузла: **Совмещенный**
Ремонт: **косметический**
Наличие телефона: **нет**
Наличие мебели: **да**
Вид из окон: **на улицу**
Тип дома: **блочный**

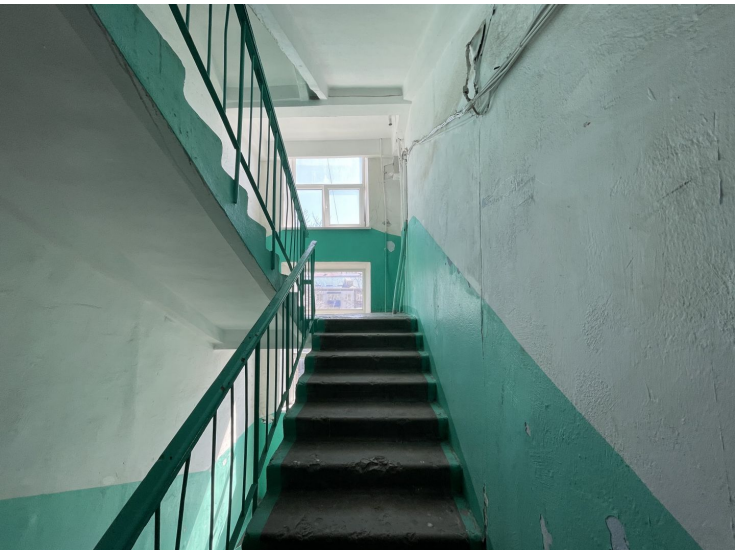

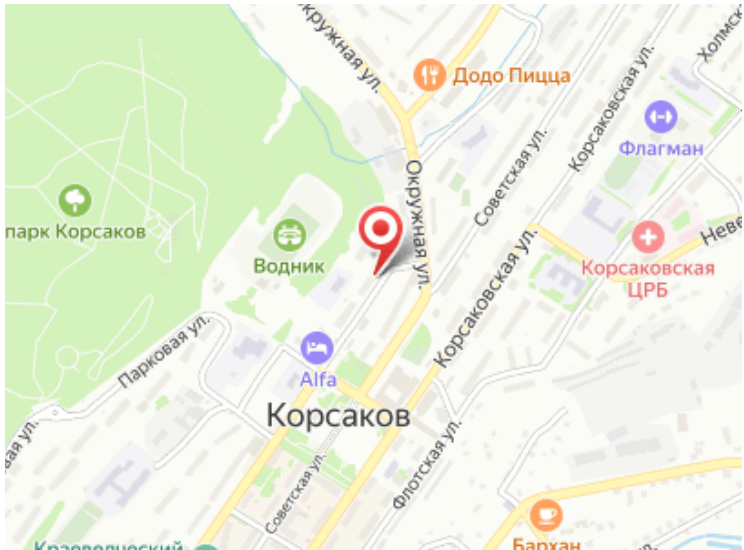
Додо Пицца
Флагман
парк Корсаков
Водник
Корсаковская ЦРБ
Alfa
Корсаков
Окружная ул.
Советская ул.
Корсаковская ул.
Парковая ул.
Флотская ул.
Бархан

Руководитель

Кошелева Оксана

+7(914)757-5454

Самолет плюс - Сахалин

+7 (4242) 27-54-54
ndn65.ru
narodnii_departament@mail.ru
Корсаков, ул Корсаковская, д 11