Аренда

2-к.квартира, 43.7 м², 4/4 эт.

Корсаков,

Сахалинская обл, г Корсаков, ул Советская, д 26

₽ 30 000

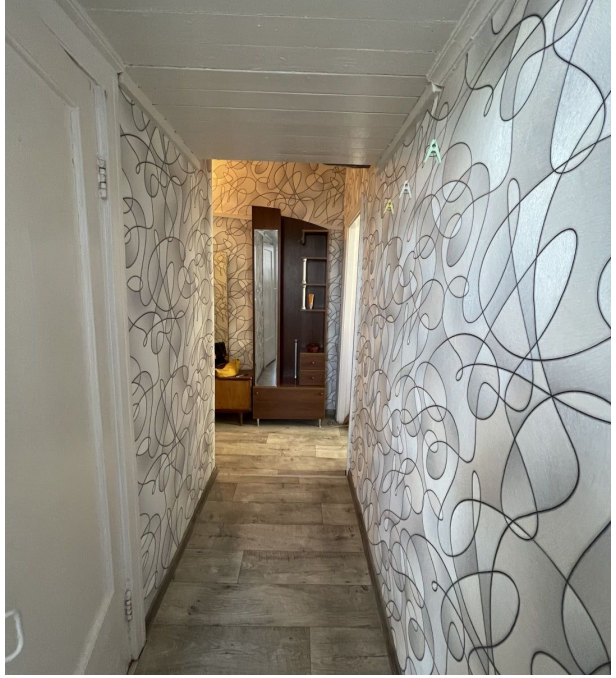

Центр города!
Аренда на длительный срок для тихого и спокойного проживания.
Квартира в хорошем состоянии, ранее ни кому не сдавалась.
Имеется все для проживания.
В шаговой доступности расположены : школа , магазины , детские сады, поликлиники, банки и многое другое.

Количество комнат: **2**
Общая площадь: **43.7 м²**
Этаж: **4**
Тип санузла: **Совмещенный**
Ремонт: **дизайнерский**
Наличие телефона: **нет**
Наличие мебели: **да**
Вид из окон: **во двор**
Материал стен: **Монолит**

Год постройки дома: **1960 г.**
Жилая площадь: **30 м²**
Этажей в доме: **4**
Тип балкона: **балкон**
Состояние объекта: **нормальное**
Наличие интернета: **нет**
Мусоропровод: **нет**
Тип дома: **блочный**

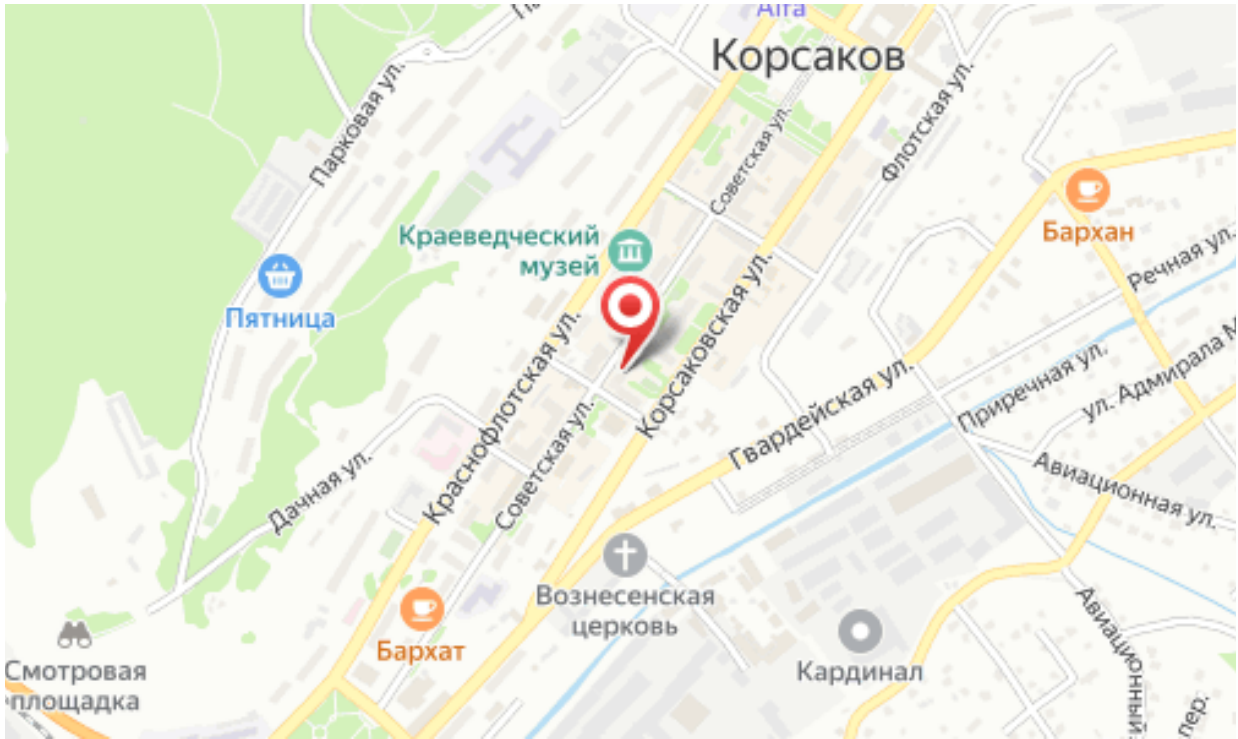
Корсаков
Парковая ул.
Советская ул.
Флотская ул.
Краеведческий музей
Пятница
Бархан
Речная ул.
Корсаковская ул.
Краснофлотская ул.
Советская ул.
Гвардейская ул.
Приречная ул.
ул. Адмирала
Авиационная ул.
Дачная ул.
Вознесенская церковь
Бархат
Кардинал
Смотровая площадка

Руководитель

Кошелева Оксана

+7(914)757-5454

Самолет плюс - Сахалин

+7 (4242) 27-54-54
ndn65.ru
narodnii_departament@mail.ru
Корсаков, ул Корсаковская, д 11