Продажа

2-к.квартира, 43 м², 5/5 эт.

Корсаков,

Сахалинская обл, г Корсаков, Приморский б-р, д 13

₽ 5 650 000

Предлагается квартира с красивым видом на море.
Квартира в отличном состоянии. Комнаты раздельные , просторная прихожая, санузел совмещен есть балкон.
Санузел отделан кафелем, сантехника новая .
Стены выровнены , на полу ламинат , новая электропроводка .
Квартира не требует вложений.
На кухне установлен встроенный кухонный гарнитур .
В доме производился капитальный ремонт: крыша , фасад, подъезды. Придомовая территория заасфальтирована .
В шаговой доступности расположены магазины, кафе , автобусная остановка, школа , детский садик , почта и многое другое.
Квартира свободна для проживания. Без долгов и обременений.
Звоните .

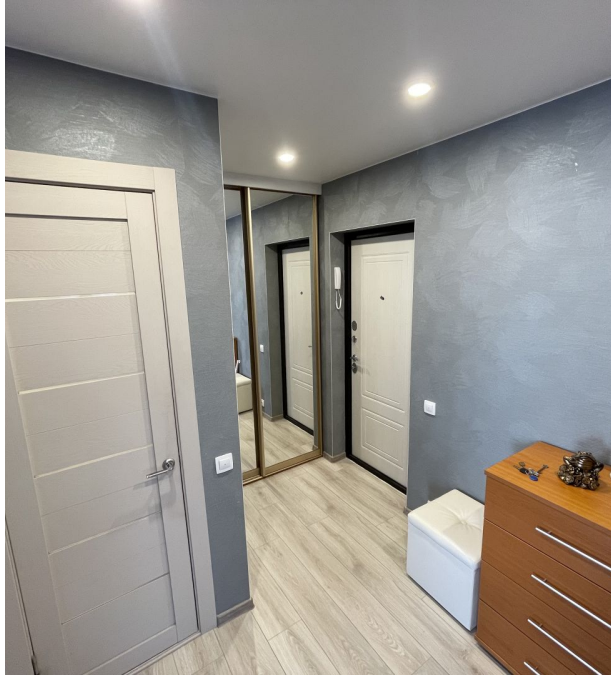

Количество комнат: **2**
Общая площадь: **43 м²**
Этаж: **5**
Тип санузла: **Совмещенный**
Ремонт: **хороший**
Наличие телефона: **нет**
Наличие мебели: **да**
Тип дома: **блочный**

Год постройки дома: **1977 г.**
Жилая площадь: **30 м²**
Этажей в доме: **5**
Тип балкона: **балкон**
Состояние объекта: **отличное**
Наличие интернета: **да**
Вид из окон: **на улицу**
Материал стен: **Шлакоблок**

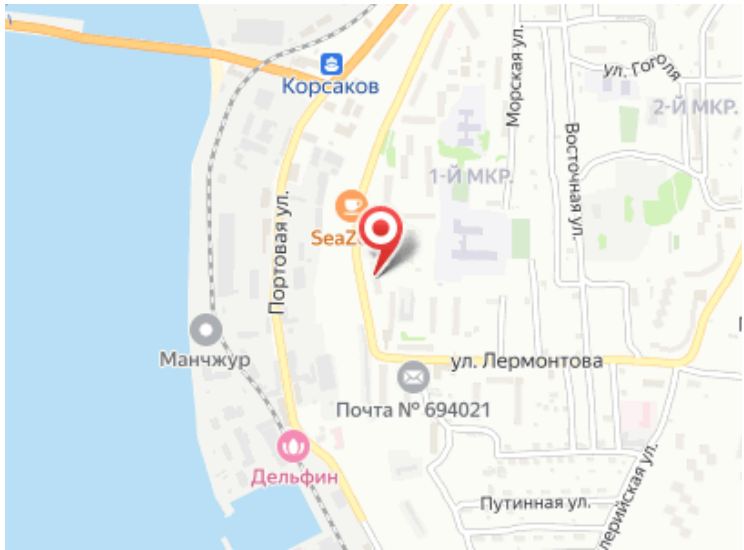
Корсаков
Морская ул.
ул. Гоголя
2-й МКР.
1-й МКР.
Восточная ул.
Портовая ул.
SeaZ
Манчжур
ул. Лермонтова
Почта № 694021
Дельфин
Путинная ул.

Руководитель

Кошелева Оксана

+7(914)757-5454

Самолет плюс - Сахалин
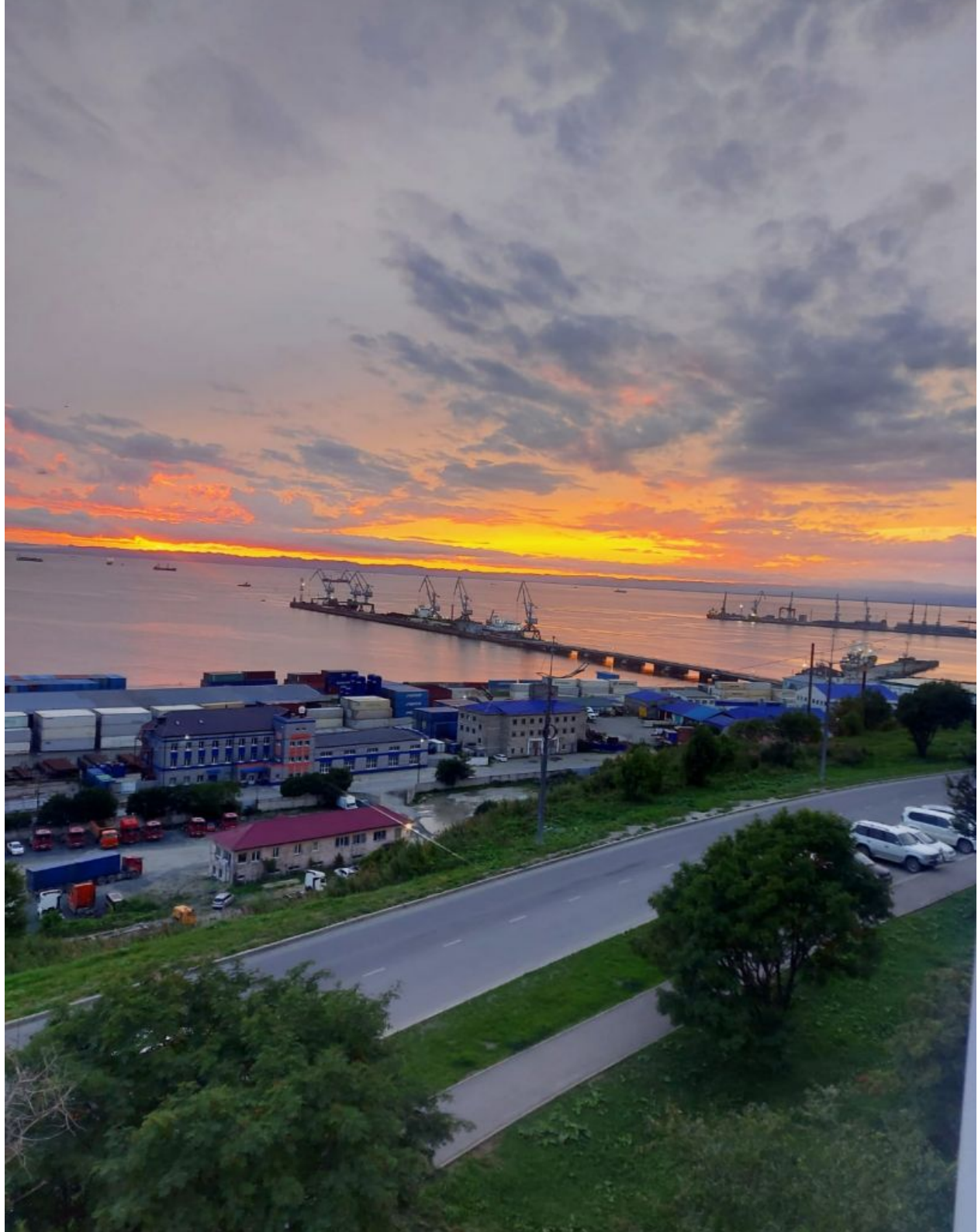
+7 (4242) 27-54-54
ndn65.ru
narodnii_departament@mail.ru
Корсаков, ул Корсаковская, д 11