Продажа

1-к.квартира, 40.3 м², 5/5 эт.

Корсаков,

Сахалинская обл, г Корсаков, ул Парковая, д 19/1

₽ 4 850 000

Продается большая квартира, переделана в 2х комнатную.
Квартира продается с мебелью и бытовой техникой.
Квартира не угловая , восточная сторона , вид из окна на город, солнечная сторона.
В доме производился капитальный ремонт крыши , фасада, придомовая территория заасфальтирована и облагорожена, установлено освещение , скамейки для отдыха.
Район тихий спальный, рядом расположен городской парк , смотровая площадка, автобусная остановка, школа №6, детский садик , спортивный стадион , до центра города пешком 10 минут ходьбы.
Отлично подойдет для проживания или сдачи в аренду.

Количество комнат: **1**
Общая площадь: **40.3 м²**
Этажей в доме: **5**
Тип балкона: **нет**
Состояние объекта: **хорошее**
Наличие интернета: **да**
Мусоропровод: **нет**
Высота потолков в метрах: **2.6 м.**
Материал стен: **Панель**

Год постройки дома: **1993 г.**
Этаж: **5**
Тип санузла: **Совмещенный**
Ремонт: **косметический**
Наличие телефона: **нет**
Наличие мебели: **да**
Вид из окон: **на улицу**
Тип дома: **панельный**

Хули

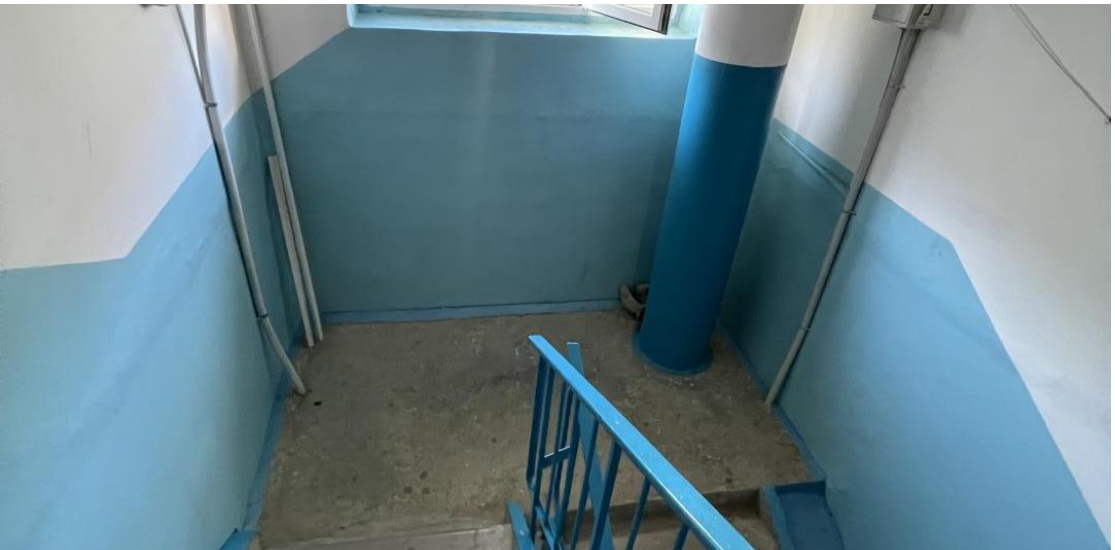

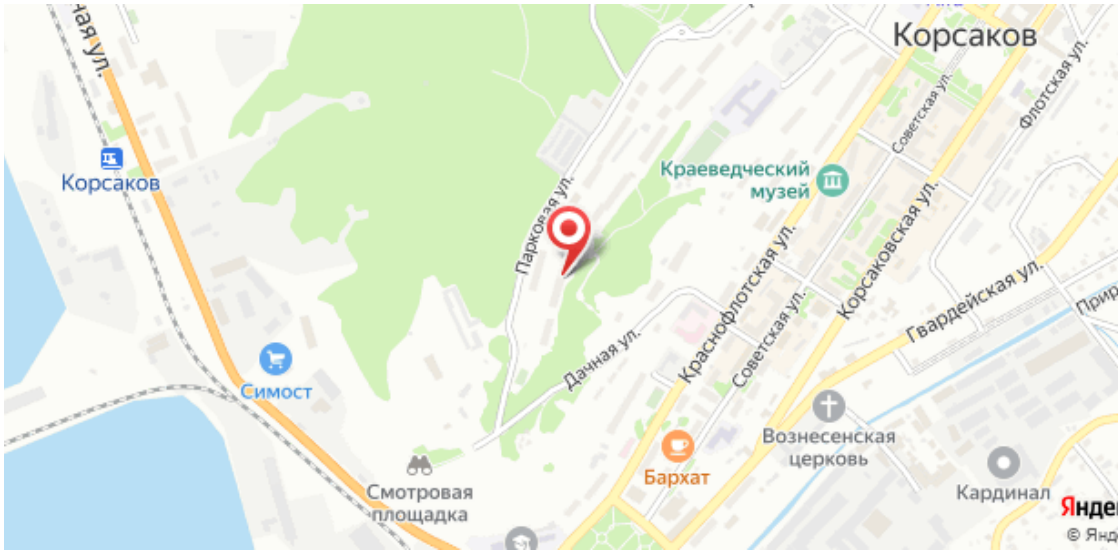
Корсаков
Корсаков
Краеведческий музей
Парковая ул.
Советская ул.
Флотская ул.
Корсаковская ул.
Гвардейская ул.
Краснофлотская ул.
Дачная ул.
Симост
Вознесенская церковь
Бархат
Смотровая площадка
Кардинал

Руководитель

Кошелева Оксана

+7(914)757-5454

Самолет плюс - Сахалин

+7 (4242) 27-54-54
ndn65.ru
narodnii_departament@mail.ru
Корсаков, ул Корсаковская, д 11