Продажа

Нежилое здание 66 м²

Корсаков,

Сахалинская обл, г Корсаков, ул Калинина, д 1

₽ 6 300 000

Продается отдельно стоящее нежилое помещение с готовым бизнесом приносящий стабильный доход.
Помещение в отличном состоянии, полностью оборудовано под пивной бизнес, имеется новая рекламная вывеска.
Район быстроразвивающийся, вокруг много многоквартирных домов. Придомовая территория заасфальтирована, удобная парковка.
Помещение можно использовать под различный вид деятельности.
Участок под помещением в собственности.
Звоните! Все подробности и вопросы при встрече или по телефону.

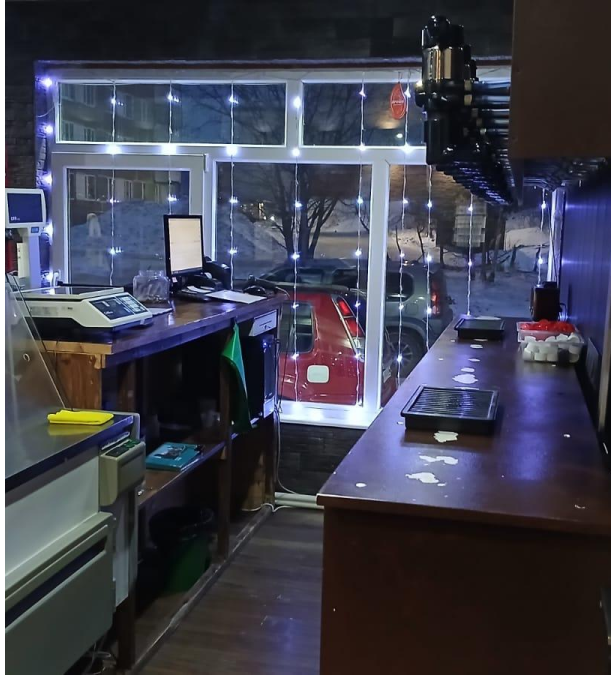

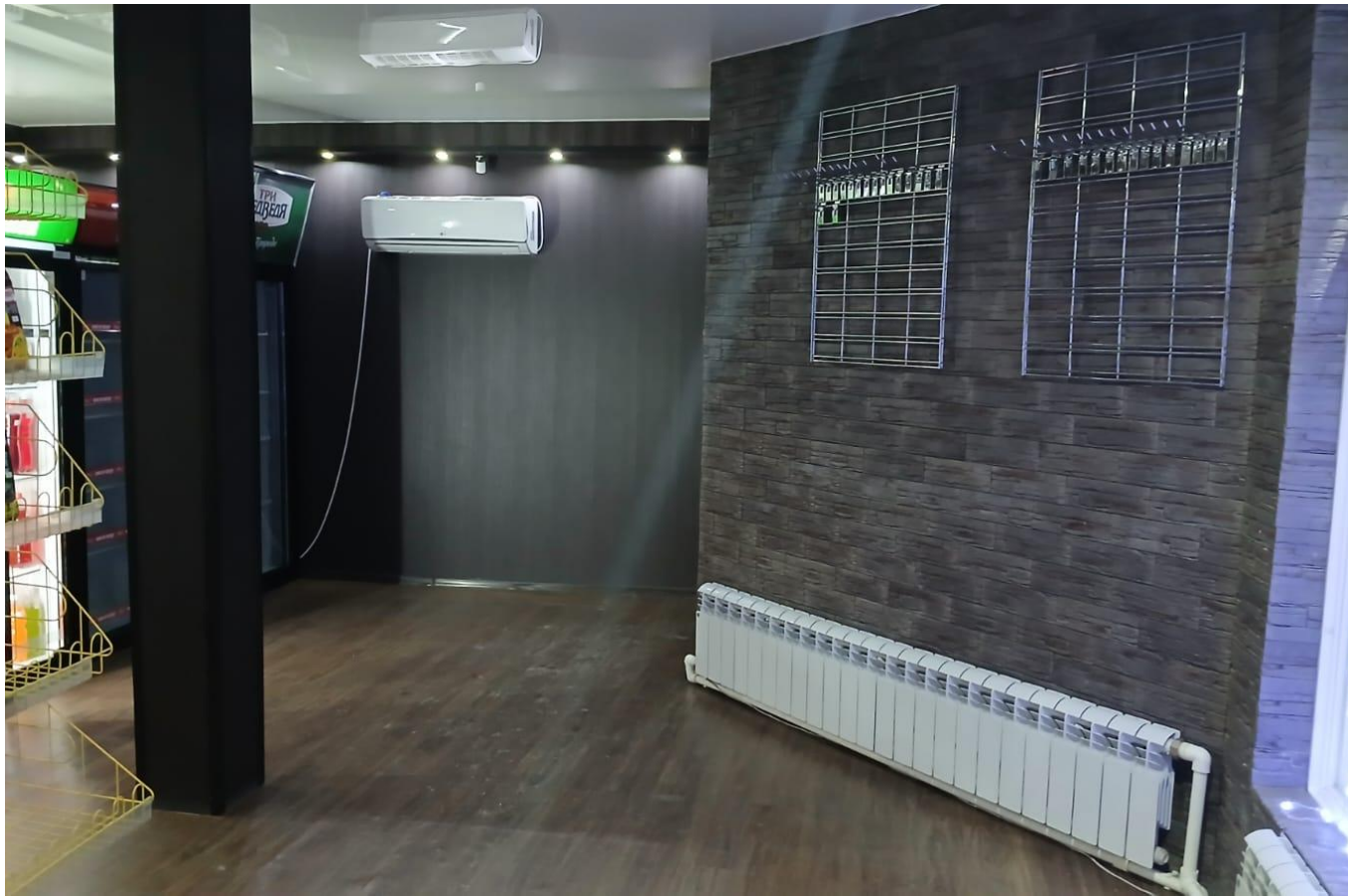

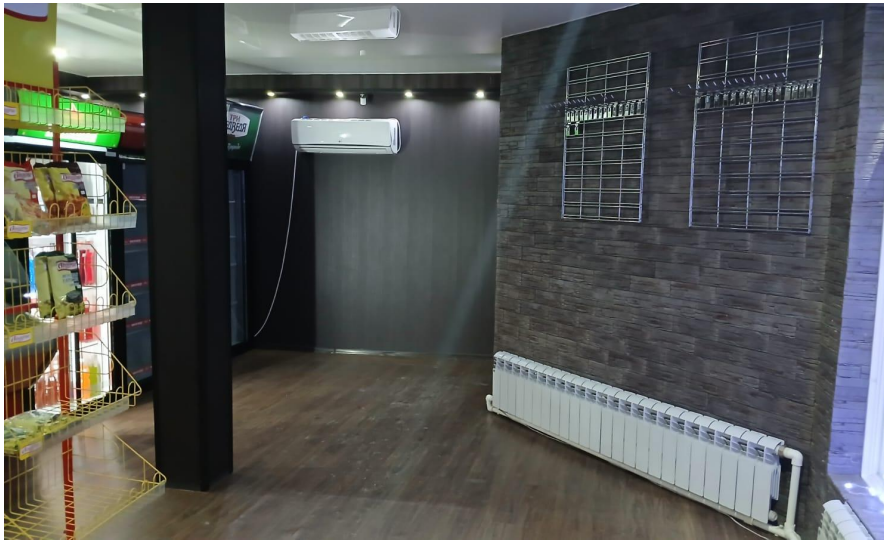

Общая площадь: **66 м²**
Этажность дома: **1**

Вид объекта: **Нежилое здание**
Тип здания: **Отдельное здание**

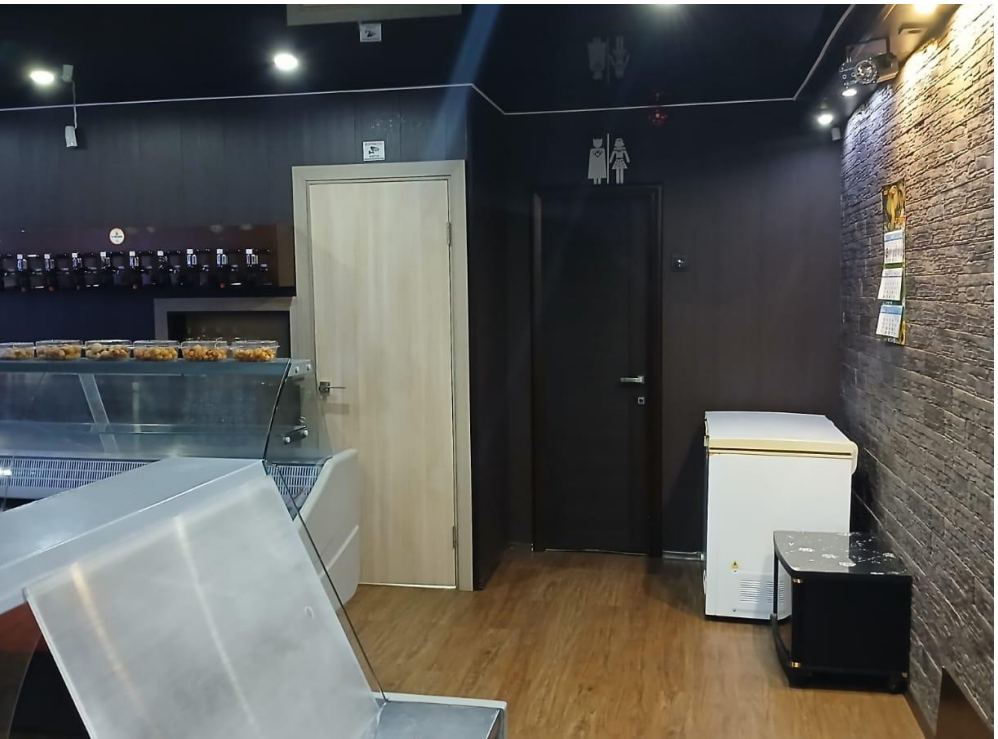

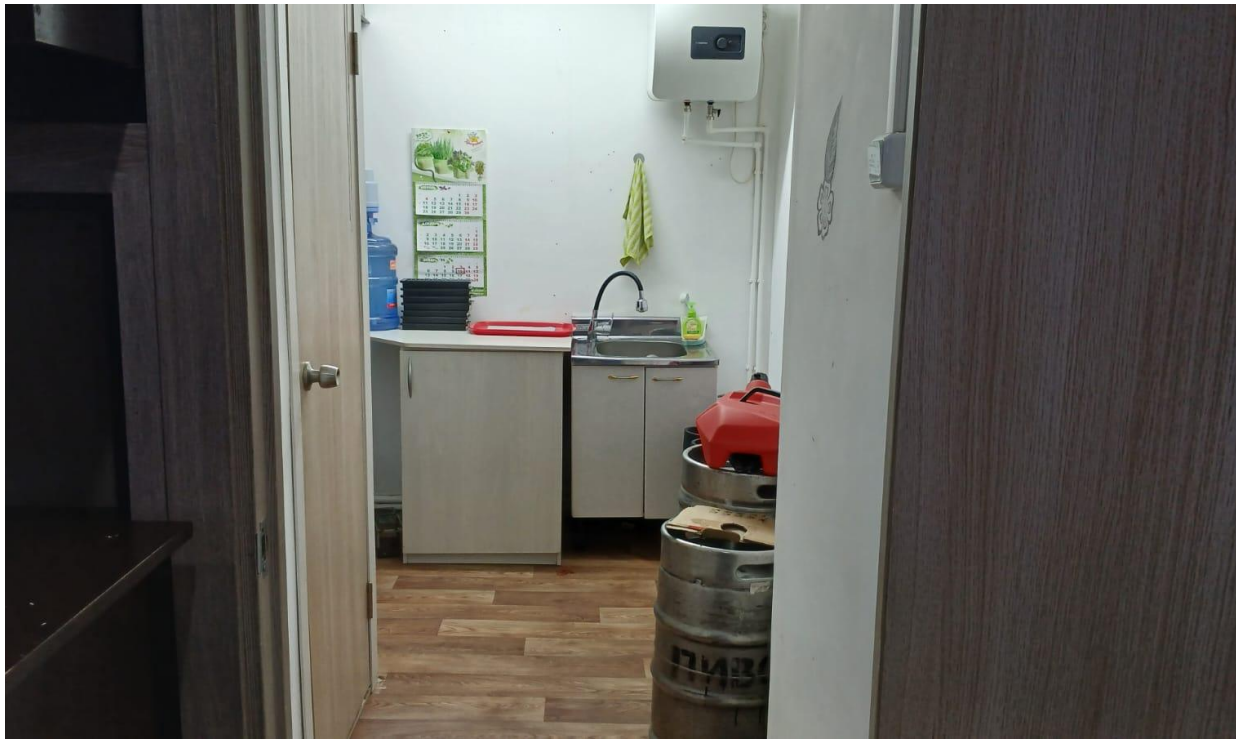

SOLAS

SOLAS

Heineken

Heineken
Bud
KING OF BEERS
ТРИ МЕДВЕДЯ
Глоток Природы

БОЧКАРИ

PankOFF

ВЫХОД
EXIT

место

10:00
22:00

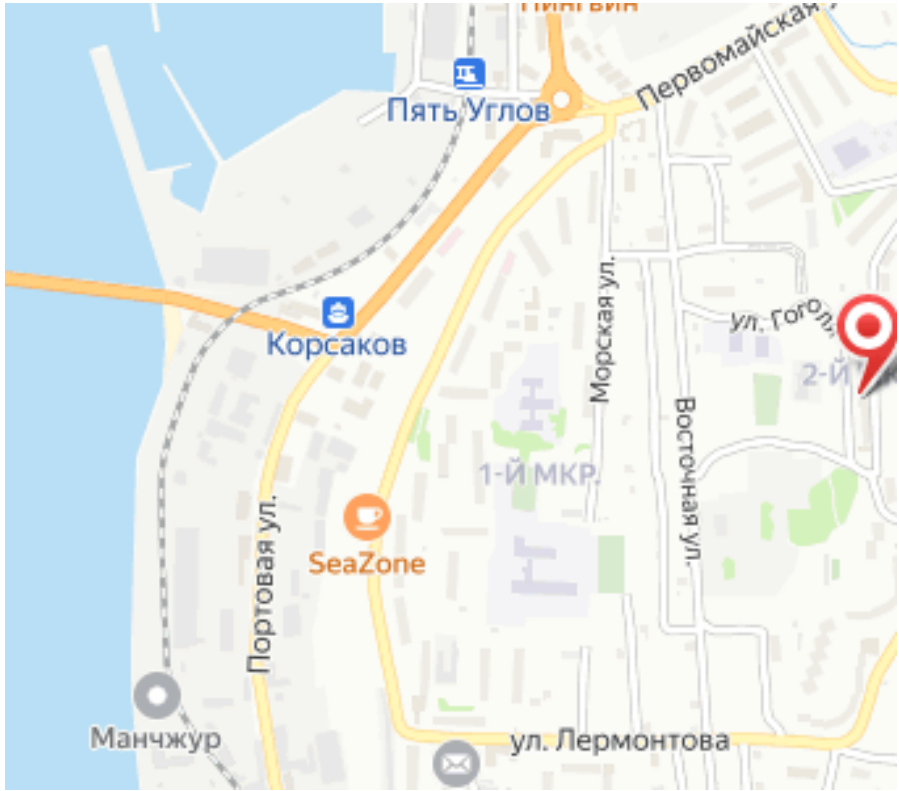
Пять Углов
Первомайская
Корсаков
Морская ул.
ул. Гоголя
2-й
1-й МКР.
Восточная ул.
Портовая ул.
SeaZone
Манчжур
ул. Лермонтова

Руководитель

Кошелева Оксана

+7(914)757-5454

Самолет плюс - Сахалин

+7 (4242) 27-54-54
ndn65.ru
narodnii_departament@mail.ru
Корсаков, ул Корсаковская, д 11