Продажа

дом 248 м² на участке 12 сот.

Корсаков,

Сахалинская обл, Корсаковский р-н, село Третья Падь, ул Садовая, д 8

₽ 12 500 000

Предлагается вашему вниманию большой 2-х этажный дом с видом на море. В доме хороший ремонт. Очень удобное расположение комнат. Просторная кухня. На первом этаже расположены: просторная прихожая, кухня, большая гостиная, две спальни, санузел. На втором этаже: две спальни, большой зал, подсобная комната. Площадь дома 248.8 м.кв. электроснабжение 220В, отопление: твердотопливный котел, в перспектива проведения газа, канализация септик, , центральное водоснабжение. Кроме дома есть: гараж на две машины, дополнительные хоз.постройки. Баня с комнатой для отдыха. Категория земли: земли населенных пунктов, участок 12 соток в собственности и 6,5 соток в аренде. Все вопросы можно обсудить по телефону или при просмотре. Документы готовы к продаже. Готовы работать по соц.программам, материнскому капиталу, ипотеке. Звоните, рассмотрим ваши предложения.

Организует показ в удобное для вас время и открыто для ваших вопросов и предложений!
Прочие предложения можно посмотреть на сайте или в офисе Агентства.
В нашем офисе можно узнать о предложениях, которые только появятся на на рынке.

Квартиры от застройщика в нашем офисе Москва , Санкт- Петербург , Южно- Сахалинск по самым выгодным % ставкам без скрытых комиссий и переплат.

Агентство недвижимости предоставляет полный пакет услуг:

-индивидуальный подход к каждому клиенту;
-бесплатный выезд риэлтора в удобное для вас время;
-приватизация любой сложности ;
-бесплатная консультация;
-подготовка документов любой сложности;
-оперативная подача заявки на ипотеку во все банки (99% заявок с положительным результатом);
-военная ипотека;
-сопровождение сделок по сертификатам и различным соц.программам;
-срочный выкуп;

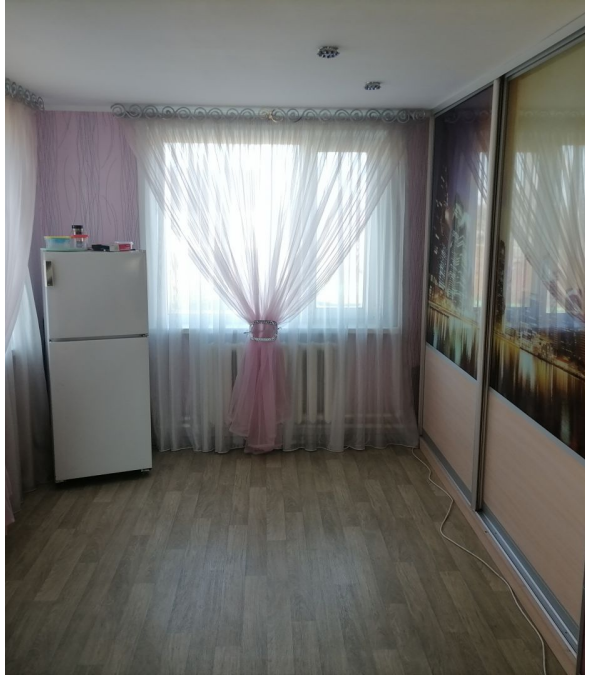

Тип объекта: **дом**
Общая площадь: **248 м²**
Площадь кухни: **10 м²**
Количество этажей: **2**
Год постройки: **2001**
Тип участка: **ИЖС**
Душ: **В доме**
Количество комнат: **6**
Электричество: **380**
Водоснабжение: **скважина**

Тип дома: **блочный**
Площадь жилая: **200 м²**
Площадь участка: **12 сот.**
Подвальное помещение: **Гараж**
Материал стен: **Газоблоки**
Санузел: **в доме**
Удобства: **есть**
Высота потолков: **2.6 м**
Отопление: **автономное**
Канализация: **септик**

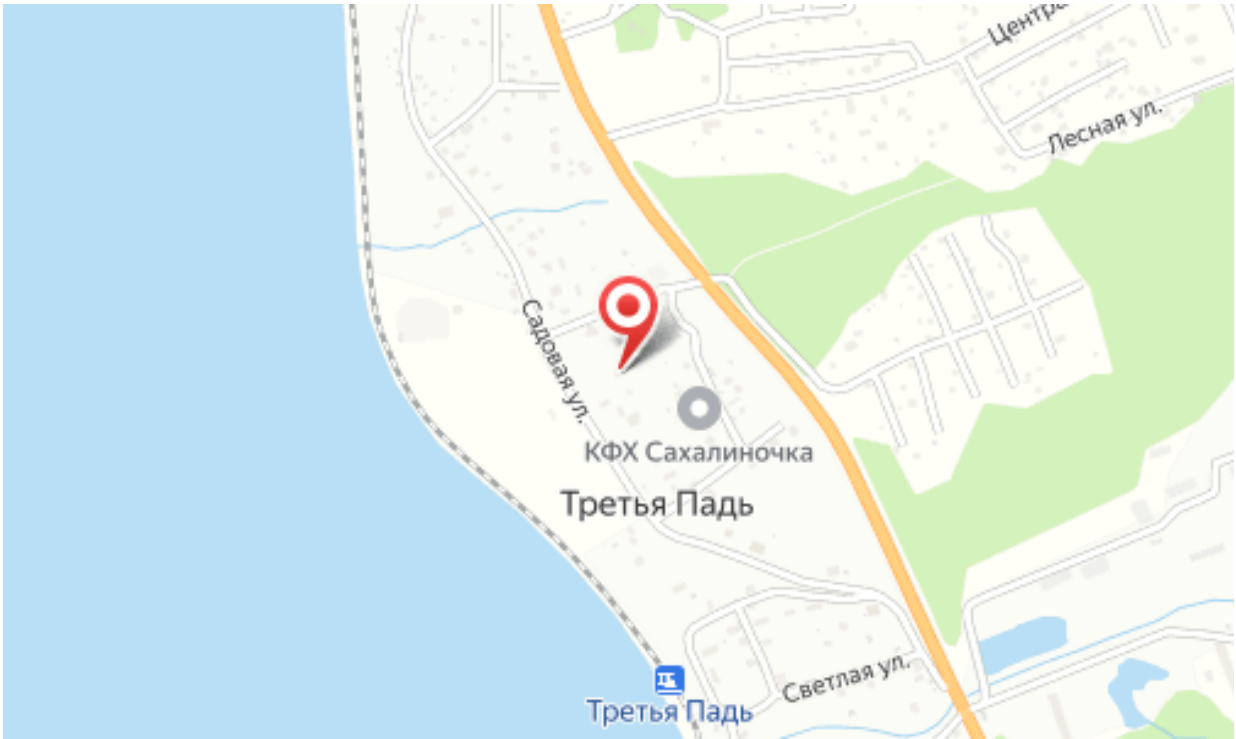
Лесная ул.
Садовая ул.
КФХ Сахалиночка
Третья Падь
Светлая ул.
Третья Падь

Руководитель

Кошелева Оксана

+7(914)757-5454

Самолет плюс - Сахалин

+7 (4242) 27-54-54
ndn65.ru
narodnii_departament@mail.ru
Корсаков, ул Корсаковская, д 11