Продажа

3-к.квартира, 66.4 м², 1/5 эт.

Корсаков,

Сахалинская обл, г Корсаков, ул Парковая, д 17/1, кв 44

₽ 6 600 000

Продается большая квартира с балконом в хорошем состоянии, все комнаты раздельные, большая кухня-гостиная, просторная прихожая, санузел раздельный. Квартира продается с мебелью и бытовой техникой, вся мебель в хорошем состоянии. Квартира свободна для проживания, можно сразу заехать и жить.
Район тихий, спальный, в шаговой доступности школа №6, детский садик, городской парк, спортивный стадион "Водник ", смотровая площадка.
Документы в порядке, звоните.

Организуем показ в удобное для вас время и открыто для ваших вопросов и предложений!

Прочие предложения можно посмотреть на сайте или в офисе Агентства.
В нашем офисе можно узнать о предложениях, которые только появятся на на рынке.
Квартиры от застройщика в нашем офисе Москва , Санкт- Петербург , Южно- Сахалинск по самым выгодным % ставкам без скрытых комиссий и переплат.

Агентство недвижимости предоставляет полный пакет услуг:

-индивидуальный подход к каждому клиенту;
-бесплатный выезд риэлтора в удобное для вас время;
-приватизация любой сложности ;
-бесплатная консультация;
-подготовка документов любой сложности;
-оперативная подача заявки на ипотеку во все банки (99% заявок с положительным результатом);
-военная ипотека;
-сопровождение сделок по сертификатам и различным соц.программам;
-срочный выкуп;

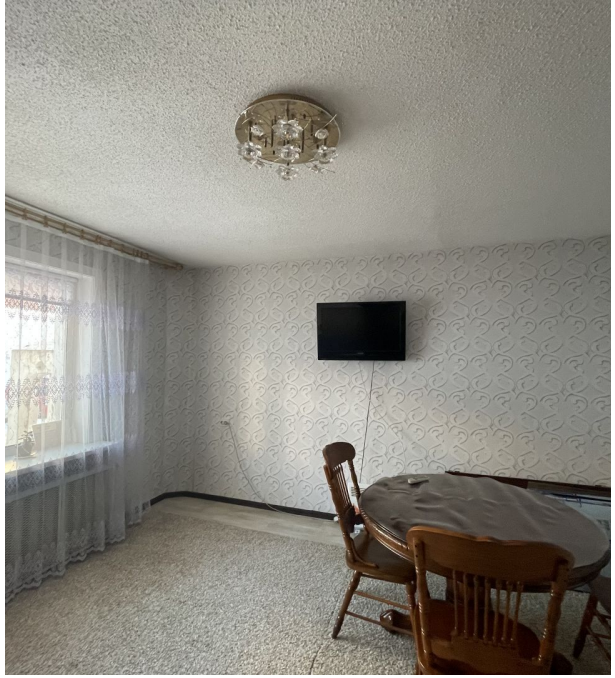

Количество комнат: **3**
Общая площадь: **66.4 м²**
Площадь кухни: **18 м²**
Этажей в доме: **5**
Тип балкона: **лоджия**
Состояние объекта: **хорошее**
Наличие мебели: **да**
Вид из окон: **во двор и на улицу**
Высота потолков в метрах: **2.6 м.**
Материал стен: **Панель**

Год постройки дома: **1990 г.**
Жилая площадь: **45 м²**
Этаж: **1**
Тип санузла: **Раздельный**
Ремонт: **косметический**
Наличие телефона: **нет**
Мусоропровод: **нет**
Корпус дома: **корпус 1**
Тип дома: **панельный**

КОРСАКОВСКИЙ ПАРК
Увидимся в парке!

КОРСАКОВСКИЙ ПАРК

КОРСАКОВСКИЙ ПАРК
Увидимся в парке!

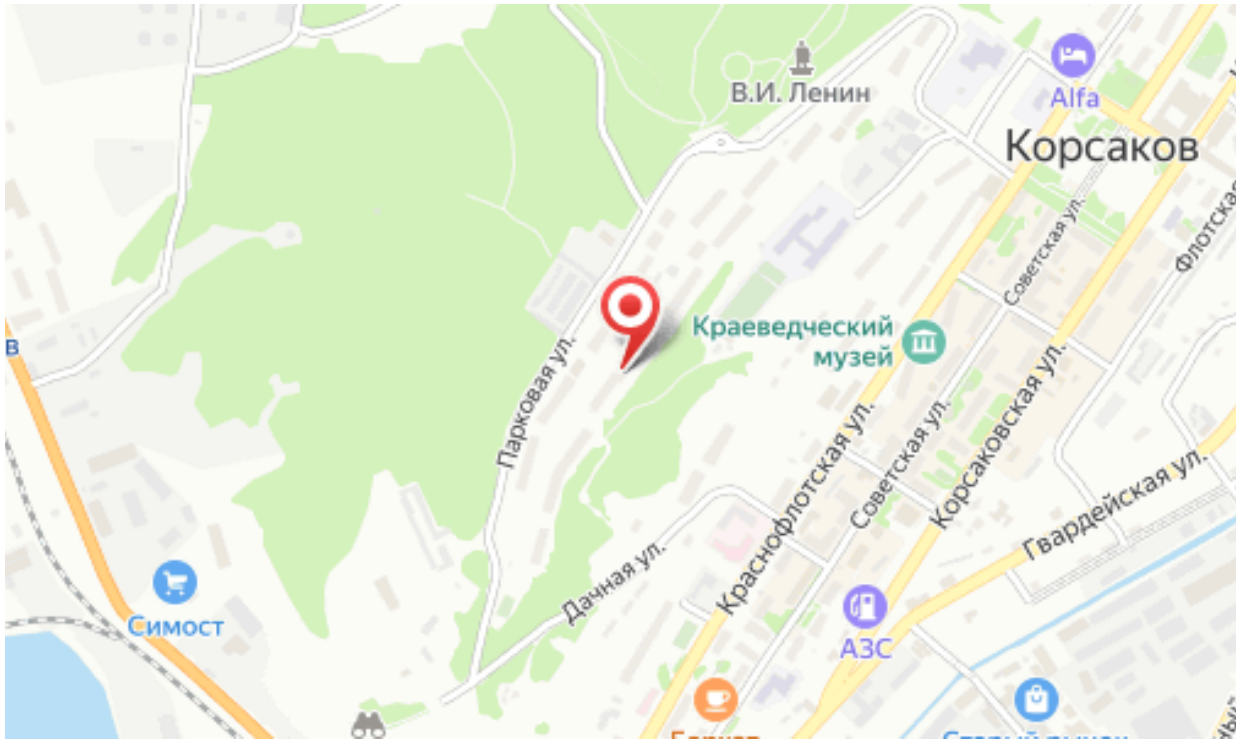
В.И. Ленин
Alfa
Корсаков
Краеведческий музей
Парковая ул.
Дачная ул.
Краснофлотская ул.
Советская ул.
Корсаковская ул.
Гвардейская ул.
Симост
АЗС

Руководитель

Кошелева Оксана

+7(914)757-5454

Самолет плюс - Сахалин

+7 (4242) 27-54-54
ndn65.ru
narodnii_departament@mail.ru
Корсаков, ул Корсаковская, д 11