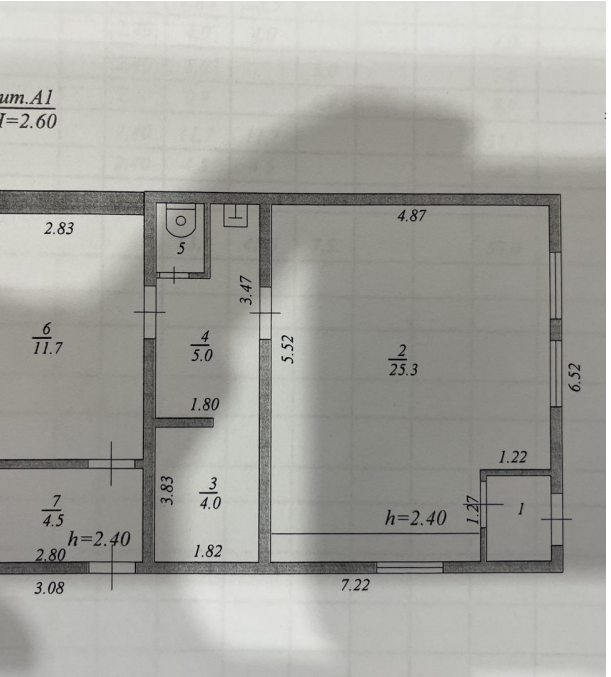

Продажа

Магазин 53 м²

Корсаков,

Сахалинская обл, г Корсаков, ул Парковая, д 17/1

₽ 3 500 000

Предлагается нежилое помещение- магазин, отдельно стоящее здание на земельном участке(в собственности). Торговый зал 25 кв.м., имеются складские помещения, санузел, запасной выход. Удобный заезд к магазину, имеются место для парковки автомобиля.
Большой спальный район, помещение можно применять под любой вид деятельности : парикмахерская, аптека, магазин, кафе и многое другое.
Документы готовы к продаже . Все вопросы и предложение можно обсудить при осмотре или по телефону.

Возможна аренда.
Документы в порядке, звоните.

Организуем показ в удобное для вас время и открыто для ваших вопросов и предложений!

Прочие предложения можно посмотреть на сайте или в офисе Агентства.
В нашем офисе можно узнать о предложениях, которые только появятся на на рынке.
Квартиры от застройщика в нашем офисе Москва , Санкт- Петербург , Южно- Сахалинск по самым выгодным % ставкам без скрытых комиссий и переплат.

Агентство недвижимости предоставляет полный пакет услуг:

-индивидуальный подход к каждому клиенту;
-бесплатный выезд риэлтора в удобное для вас время;
-приватизация любой сложности ;
-бесплатная консультация;
-подготовка документов любой сложности;
-оперативная подача заявки на ипотеку во все банки (99% заявок с положительным результатом);
-военная ипотека;
-сопровождение сделок по сертификатам и различным соц.программам;
-срочный выкуп;

Общая площадь: **53 м²**

Этаж: **1**

Вид объекта: **Магазин**

Этажность дома: **1**

ВЫХОД

ОБЪЕКТ
ПРОДАЕТСЯ
89147575454

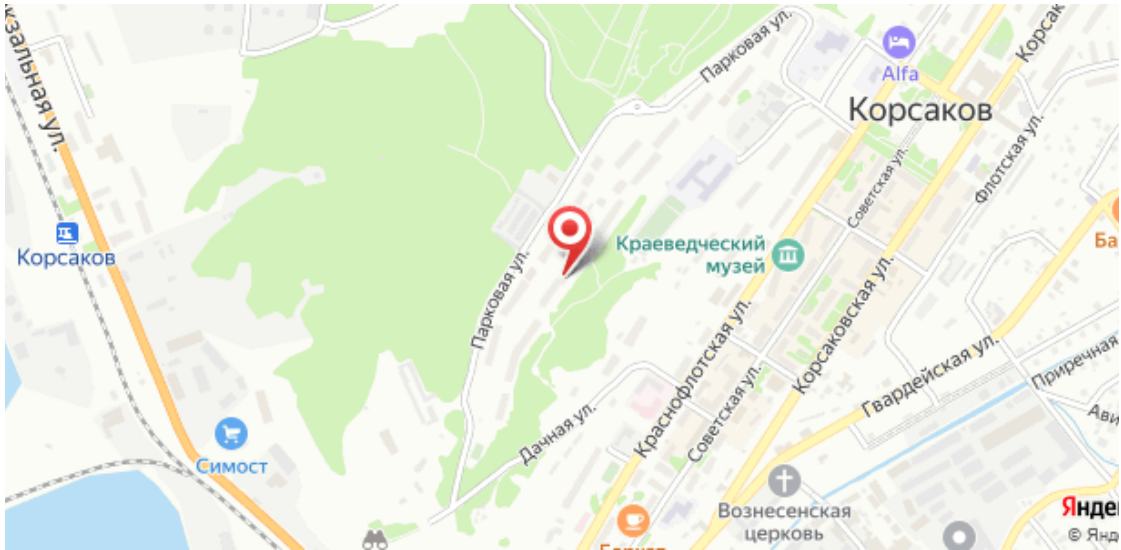
Корсаков
Alfa
Корсаков
Краеведческий
музей
Парковая ул.
Советская ул.
Флотская ул.
Корсаковская ул.
Краснофлотская ул.
Гвардейская ул.
Дачная ул.
Симост
Вознесенская
церковь

Руководитель

Кошелева Оксана

+7(914)757-5454

Самолет плюс - Сахалин

+7 (4242) 27-54-54
ndn65.ru
narodnii_departament@mail.ru
Корсаков, ул Корсаковская, д 11